零沽每張伍占 全年報費拾元 閏月照加 每月一元 外埠另加郵費

南洋總滙新報有限公司

THE UNION TIMES.

Telegraphic Address 電報掛號 "NANYANG" SINGAPORE　　電話壹零壹四號 TELEPHONE No. 1014.

總理陳雲秋 督印人 ……… 新加坡吉甯街即俗呼大門 得力門牌一百二十六號

PRINTED AND PUBLISHED BY BOEY SIEW CHONG FOR THE "UNION TIMES" PRESS LTD. 126, CROSS STREET, SINGAPORE.

（新閏第一千二百五十一號）

宣統二年歲次庚戌正月廿九日　　西一千九百一十年三月十號拜四

○本報新置發行所 ……………… 諸君無論本埠外埠函 ………… 如有造謠 ……………… 本館謹啟

外埠閱報諸君鑒

啟者本報出版以來辱荷諸君爭先購閱……………………………… 本報謹白

此人得心病忽然死矣

The Oriental & Occidental Medical Company.

21 WEST 23rd STREET NEW YORK N. U. S. America.

[illegible]

安樂水房上等鮮花香水

東西藥料公司謹白

[illegible]

橘香齋萬應甘泉茶

一　萬應甘露油
一　萬應甘露茶
一　萬應甘泉茶

宣統元年十月初十日　廣東省城橘香齋謹啟

怡盛號金銀滙兌舖

THE BRITISH DISPENSARY

CHEMISTS AND OPTICIANS

眼鏡及藥料出售

司理人歸拿之得律風一百四十三號

[illegible]

黃墨林老舖圖章

主人黃墨林告白

[illegible]

嗎根代望即有利銀行告白

啟者本銀行創設有年 ……… 已收本銀五十六萬二千五百磅 ……… 大英一千九百零九年亦不里月十五號　嗎根代有利銀行駐坡總理人兒下士啓

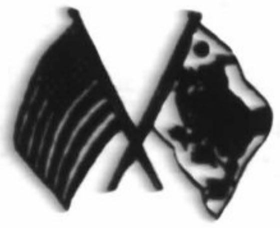

昨大藥房有限公司新張廣告

[illegible] 新嘉坡振華大藥房有限公司謹啟 電話二百七十六號

拎愈風濕骨痛藥酒

[illegible] 大樽壹元二角 中樽六角 ……… 天寶堂……謹啟

己酉二月二十八日

藥酒廣告

大補全體機關酒

壯筋風濕藥酒

驅風敗毒酒

宣統元年十月二十七日　新嘉坡十八間後仁壽藥房告白

綱目

第二版　論說　選譯西電
第三版　京省　本坡　州府
第四版　事件
第五版　廣東　福建
第六版　中外要聞　雜紀　雜俎

江太史佈告各同胞

敬啟者孔殷已於即日前往吉隆坡[illegible]庇能各埠約十日前後可回叻坡連日由商會派出勸助勸業捐[illegible]所有認股捐款請於十日內報知商會以便電致南洋大臣所有赴賽品物及參觀人員均請於三月初間到香港即行通知事務者[illegible]商品協贊會辦事所以便分給護照免單并力任保護運送之事不使稍有阻碍凡屬僑商務期踴躍是禱

宣統二年正月廿二日　江孔殷謹佈

本報啟事

[illegible]
宣統二年正月廿七日　南洋總滙新報謹啟

論說

民權說（續）

（二）國家行爲之要求權　凡國家一切行政之舉措[illegible]

（甲）國民在外之保護之要求權[illegible]

（乙）行政行爲之要求權[illegible]

（丙）司法行爲之要求權[illegible]

（丁）請願權[illegible]

蘇州天平山范文正公仲淹之墓

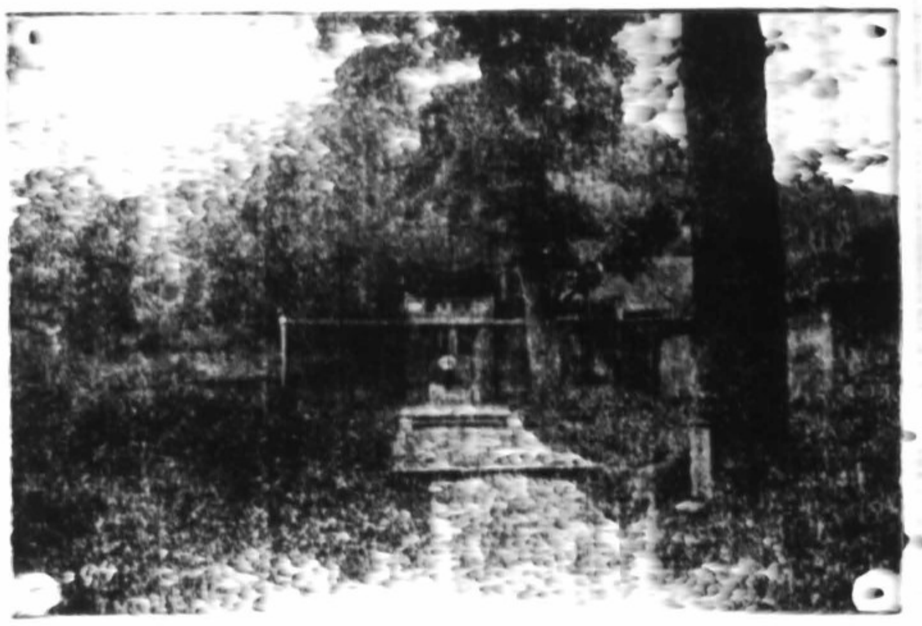

選譯西電

[illegible]

[illegible]

招徠生理

[illegible]

鳴謝

[illegible]

收盤廣告

[illegible]

京省

●國會請願之呼籲　京師國會請願會……

本坡

州府

潮汕鐵路公司廣告

宣統元年十二月廿九日　潮汕鐵路公司告白

退手聲明

宣統二年元月廿九日　張帶好謹啓

雙妹嚜花露水

貨真價實格外相宜

代售處

總發行所

廣生行啓

鄺其照華英書籍地圖

KWONG KI CHIU

FONG NUM SANG

MEE NUM CHAN.

華英字典集成

英文成語字典

應酬寶笈

英語彙腋初集

英語彙腋二集

英學初階

地球五大洲全圖

鄺南生 美南棧

宣統元年十二月十四日

承頂聲明

憲示

專件

外部照會英美德奥公使文

（為東清鐵路界內公議會事）

為照會事案查俄國在東省鐵路界內設立公議會與本部議定大綱條款意在保守中國主權並維持各國商民應得之利益茲承各國駐京實經公認通本年九月間俄國廓大臣將本國宣佈之傳單抄送前來查閱傳單所載不特於東清鐵路原訂合同之主義多所誤會即於公議會大綱之宗旨亦不符合且與中俄兩國在北京所立條約之意違背中國政府不能不遂節申辯除由本部另備通告照會各國駐京大臣並照復俄國廓大臣外相應抄錄原文照會貴大臣查照轉達貴國政府可也須至照會者

外務部通告

本部接准俄國廓大臣照會內稱前有駐國政府議院中俄兩國所定鐵路界內公議會大綱係有[illegible]各國人民所享之[illegible]本國外部向各該國政府說明[illegible]本國人民在[illegible]省鐵路界內所享之利益並由國際公法上享有各種利之[illegible]抄送前來本部查閱傳單所載實有與中國政府[illegible]詳細解釋其論如下

查俄國通告內稱中國[illegible]與東清鐵路地段為合同第六條所[illegible]公司於所占地段內有安全行政之權屬後中以公議會大綱其[illegible]此兩次訂約之後中國政府已將鐵路地段內[illegible]理之權[illegible]俄公司該公司之在該地一切[illegible]權出自有名[illegible]大臣[illegible]清鐵路因建築而讓予之地段不可與[illegible]得一律看待惟於所占地段界限內日本人民及他國人民得與俄國人民享受同等權利由此推究可見俄政府所[illegible]人享有公權及干預行政機關各等語本部詳核該通告所載其意在於東清鐵路界內俄國得有施行之行政權并以兩次條約[illegible]全權大臣實市之言為據不知其中[illegible]政府對於以上條件實有[illegible]合同首段即載明中國政府現與華俄道勝銀行合夥開設生意明係商務之性質而[illegible]行政[illegible]總己發明清楚毫無疑義乃俄國政府[illegible]由該公司一手經理字樣[illegible]載明准其建造各種房屋工程並設立電線自行經理[illegible]云云是該公司有權經理之處即[illegible]合同所指鐵路[illegible]云云是該公司[illegible]地段而該公司經理之權限亦不得越出鐵路[illegible]之權不過[illegible]絕無可[illegible]到行政之[illegible]

[illegible]之語該合同[illegible]六條[illegible]之權[illegible]從未[illegible]中國政府所不能[illegible]宣統元年[illegible]日（即俄歷一千九百九年四月[illegible]）中俄兩國所訂[illegible]路界內公議會大綱條款[illegible]中國主權不得稍有損失之[illegible]之權[illegible]中國[illegible]更為[illegible]又不[illegible]有行政之權[illegible]一年俄日在美國議訂條約第三條[illegible]國全滿洲完全專由[illegible]理之權[illegible]俄國政府聲明俄國在滿洲並無地方上利益或優先及獨得讓與之件[illegible]中國主權[illegible]等主義曰[illegible]全滿洲[illegible]日[illegible]權字句何等[illegible]能強解商務合同[illegible]為依據而轉將兩國及鄰[illegible]之約[illegible]允認[illegible]勉強[illegible]會偏於一面之詞[illegible]同悉此[illegible]路所[illegible]事[illegible]由地方官照約辦理[illegible]

[illegible]

第一創始人參羊肉汁

[illegible]人參補氣羊肉補形[illegible]炒品本局[illegible]奇方[illegible]以化羊肉之腥[illegible]
[illegible]

每瓶價銀二元半　每打價銀廿五元

提防假冒　注意　注意

[illegible]

龍虎汁

[illegible]

頳新游藝會開演藝戲廣告

[illegible]

吔嗎施有連保險有限公司告白

本公司實貯存銀一百五十兆元正
宣統元年十一月初三日

星加坡[illegible]中律吔嗎施有連保險有限公司之圖

[illegible]火燭海面之保險並担保事實及外[illegible]等處[illegible]
[illegible]總書記張仲贊

上海永年人壽保險有限公司廣告

啓者本公司現共計所保下之燕梳銀三千四百零五萬四千一百五十二元所担保之燕梳值銀七百五十五萬一千七百一十九元二角計所賠償燕梳共去銀二百五十萬元若欲知本公司之內容詳晰者祈請到石叻哈巴中忌連門牌一號查看可也

宣統元年十一月廿五日

上海永年人壽保險有限公司謹啓

新到各種寄售菓露

安樂公司之菓子露係搜採各菓原料製而成露此露一份可開清水十份飲之能解渴生津開胃消食誠居家外遊者天到便之品價廉味美與別不同請諸君嘗之果不謬也

[illegible]

己酉年　六月初一日　石叻[illegible]　中興藥房　成泰號全啓

絲棉泥

The Borneo Co, Ltd.
Sole Agents

PORTLAND-CEMENTWERK LENGENFELD OBER-KRAIN
PORTLAND-CEMENT PRIMA
REGISTRIRTE SCHUTZ-MARKE

啓者本公司現辦到美國最著名之鷹唛絲棉泥（市上呼作紅毛泥）來發傳此泥乃用上等之材料製成最能耐久諸商如欲採購者請到本公司面商價值從廉此佈

英一千九百零九年十二月十五號
華己酉十一月初三

星架坡惟一代理慕娘有限公司謹啓

聲明廣告

[illegible]

廣東

◎夥計時咸春色之續來　粵垣劉某老宴業教習前日放學返回經某宅門首瞥見少女年約十六七手執針線坐門首女貌甚美目久之女秋波流盼意似欣屬劉百計設法與之訂婚……雲依寡母而居嫁本城某氏子某氏子貿遷遠出劉竟與女別營金屋……媽女時復歸宿因與姘識未幾某氏子遠歸……時咸春色已非一日近被劉妻偵悉日前率娘子軍前往問罪……僉撲毀一空劉瞠目相視莫置一詞女亦掩面嬌啼不甘……可如何之際李部人調停勸女立回母家其事始寢

◎李提解散會匪之政見　現李水提以近日盜風猖獗而拜會之風最為熾盛其中被誘入會者固多而本屬良民又畏盜匪……結黨斂財之計者亦復不少既不能任其滋蔓又未便一律嚴辦為今之計莫若設法解散現已詳請……如有被協入會准其前赴……

◎官商合辦貧鄉公司不准立案

◎鶴山令詳請修志立案

本部詳加核閱大致尚無不合該公司所定地段開辦……開礦執照俾資開採一俟請領執照到時開辦可也

◎惠州紳商為挪墊善款事……

◎禪山烟賭……

福建

贊育堂第一花柳搜毒丸

啓者本堂創製之花柳丸散久已天下馳名……

宣統二年元月十九日

大英一千九百零十年二月廿八號

馳名白濁散

即消芒葉丸

八寶搽疳散

料每服價銀

分售處

宣統元年十二月初三日　贊育堂主人謹啓

收回掛砂

宣統二年元月二十三日

商票廣告

宣統二年正月二十六日

病者請讀此

醫生古羅士文之電帶

凡有病者佩此電帶即時痊愈

凡無病者佩此電帶永遠無病

佩此帶者以千數計試之身體自然安康強健也

價銀二拾八員六美金英國五拾元合士

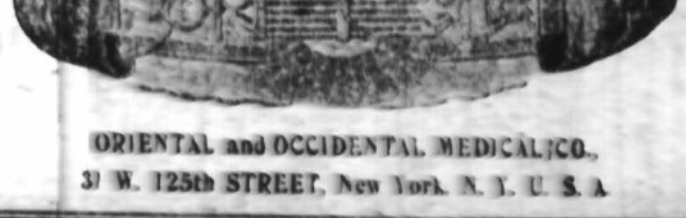

ORIENTAL and OCCIDENTAL MEDICAL CO.,
31 W. 125th STREET, New York. N. Y. U. S. A

古羅士文醫生之製此電帶……

此帶之功效日久不變可用之長久佩之身上如別帶一式可以貼肉

樹乳出售

南洋代理　總滙新報　會豐酒店

宣統元年十一月初一日　邱長安公司謹啓

天下馳名

化痰止咳

諸翁光顧請至松栢街萬裕祥面商

賴泰和紅煙發行

中外要聞

▲睡獅乎肥豚乎

日本東京帝國大學教授仁井田益太郎十日前演說於雄辯會其演說題爲日本對外關係其所謂外者思朝鮮與支那也其對於朝鮮之設則謂朝鮮者供日本人食料之地也現在之朝鮮即日本所得之地也現在對於朝鮮之政策不過使其自營食而肥習以營異邦耳故與其以食使得食而肥而以之營異邦耳于其對我國關係之演說則曰日本對於支那之關係要在於保全支那日本以在支那行商爲目的當視支那爲日本專行商之地故不可不使支那發達思不輸入多數食物於支那於此時支那之軍備爲之建立支那之兵器爲之之製手於學校教育支那人謀發支那人而輔以強支那之國實所以富日本也又曰我來日本與外國貿易其六部之多者未有若支那者也大阪人有嫌哭之工業所呼出之物品皆運往支那者日本運往之那之食非取巧之良食僞造者爲多耳故欲以之輸於歐洲與歐洲品物競爭則不可而欲運送於支那朝鮮之貨物則頗發爲故日本人之好顧客即支那無疑也又曰當諸日未戰爭之前列國目支那爲睡獅而惜之及清日戰爭後于近年支如知支那非睡獅乃有睡之肥豚也列強視支那爲肥豚視朝鮮爲其最於近時又視日本爲健強列強以有猶在不易下手此即支那能得保全之一原因也日本對於支那與鮮今既居於強之地位故列強未不要爲瓜分支那之事蓋其以何故會瓜分支那留永可知然東洋今日之形勢即大概如今日所陳述也（我國人聽者）

▲美國與日本之櫻花

東京通信云日本東京市長尾崎以東京市民贈櫻花之名種於美國之事登載其所致美國國民欣然受之乃經美國人之言曰日本櫻木生蟲有害不可栽植乃剖之[illegible]

▲法人痛罵日本之一

日本太陽雜誌二月號譯載法國人某乃十年對於日本人之[illegible]

外交則此亦何可見矣

▲中國之二月[illegible]

[illegible]

雜紀

於列邦是爲飲食之人而已夫甘泊讀者多德悲嘆習而肉食惡口腹者奚多鄙脈惡弱深守我國人於特豐偷肥時一念國事而不能下嚥轉爲飲冰嘗膽之計與或猶有一線生機也

安南亞言行錄

安南亞受害始末及其伎倆之概要已造載前報茲接雅耶報函記安[illegible]

緊要告白

伐數十萬人。數百萬人。數千萬人。數萬萬人之國。勢必不能。惟假借利以愚小民。託稱好以愚執政。如蜂之受甜氣。悅然自得。有迷不寤。有悔不能剌。流毒久。神知昏。毒漸深而不知死將至而莫救。嗟呼。吾亦慘矣。誘以甘言。飲之鴆酒。醉中殺之。此泰西之故智也。可不畏哉可不畏哉。

[illegible]

蘇彬廷畫相傳習所招生廣告

[illegible]

星洲第一樓新張廣告

[illegible]

分別廣告

[illegible]

雜俎

[illegible]

振昌鑲牙

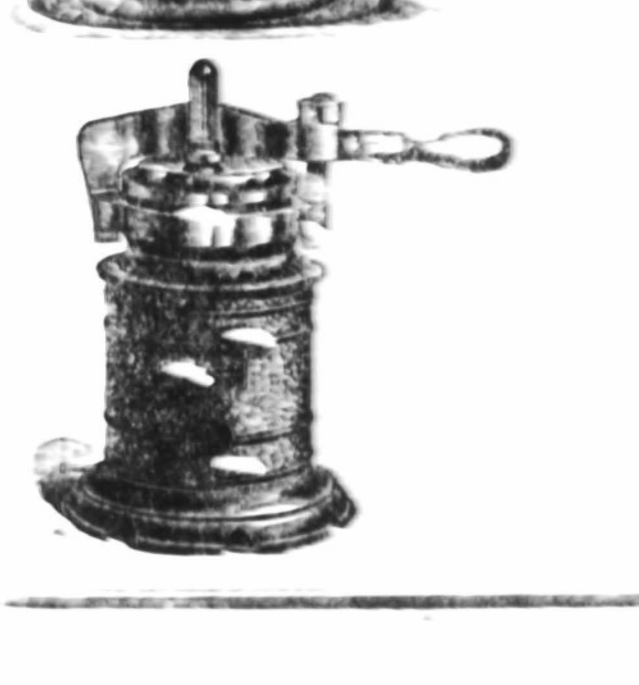

[illegible]

妙藥奇功

Turkish Remedy Co.
125th St Street New York N.Y.

…三十六點鐘可能全愈每盒價銀…

最新發明不受花柳傳染之妙藥

Turkish Remedy Co.
3 W 125th street New York N.Y.

強種聖藥

ESTHETIC CHEMICAL Co.
11 WEST 125th STREET
NEW YORK N.Y.

戊申年五月二十八日

啓者美國東西藥房之心痛丸業已辦到因貨到無多諸君欲購用者請即移玉購取此佈

宣統元年十月初八　本報披露

源盛滙業管理兼辦洋面火燭有限公司實備資本銀式百萬元

香港小呂宋

宣統元年十一月十八日

筆墨詩箋發售

本報白

新書續到

本報謹啓

東方唯一代理人盧復初　●總發行處石叻會豐商店

瑤福氏大醫生綠色衛腎丸功用錄

總售處

會豐商店

廣東水師提督李

大清國吏部左侍郎唐久欽

英國大醫生羅士露創製廿世紀白濁新藥

價目

恒益號

頭品頂戴

頭品頂戴廣東水師提督軍門果勇巴圖魯李準頓首

公益總銀行代理中國積聚興業公司廣告

（担任收股存欵及一切財政）

元月初六日　北京公益總銀行謹啟

上海商務印書館　學堂書籍　參考新書　會豐商店總代理

解毒止痛丸

先天止濁丸

男子遺精玉露丸

婦人白帶抱麟丸

婦人調經種玉丸

花柳藥膠

石叻庇能會豐商店代理　廣東黃慎堂啟

老鋪黃慎堂

啟者會豐商店歷年經理之補腦汁白灰血療肺藥綠色衛腎丸及東西各國大藥房自製之妙藥凡確有功效而著名於世者皆代理㠯石叻之會豐商店庇能之會豐商店均爲分局曾於英一千九百零九年六月十九號在埃大狀師注冊立案無權與人取貨揭借担保等項等事所有買貨俱皆現銀交易諸君不察係僞自誤經手是問與本店無涉先此聲明祈爲留意此啟

石叻大馬路會豐商店主人謹啟　庇能牌新街

區允和興陽種子丸

總發行處　石叻會豐商店　庇能中法藥房

每瓶銀一元

APIOLINE
CHAPOTEAUT

山得爾彌地

格能格花露水

Ri-aud & Chapoteaut
VIAL
PARIS

粤東潘敬菴岐生堂參茸蠟丸廣告

衛生丸　補腎丸　寧神丸　理中丸　活絡丸　蘇合丸

本堂蠟丸　初到南洋　改良減贈
志在名揚　每元六款　減價非常
各種丸散　面試不妨　倘有僞藥
照價賠雙　諸君採買　樂意安康

限減壹月

分舖在星架坡大馬路荳腐街口福生棧代理
一在小坡大馬路桂蘭街口醉瓊林酒樓代售

天寶堂虎骨木瓜藥酒

新到石版石

啓者本報由歐洲辦到黃色石版及藍灰色石版石發售諸君光顧請移玉步此佈

宣統元年拾月拾五日　南洋總滙新報啓

和囒范打銀行
NETHERLANDS INDIA COMMERCIAL BANK
(Nederlandsch Indische Handelsbank)

金公牛乳天下馳名告白

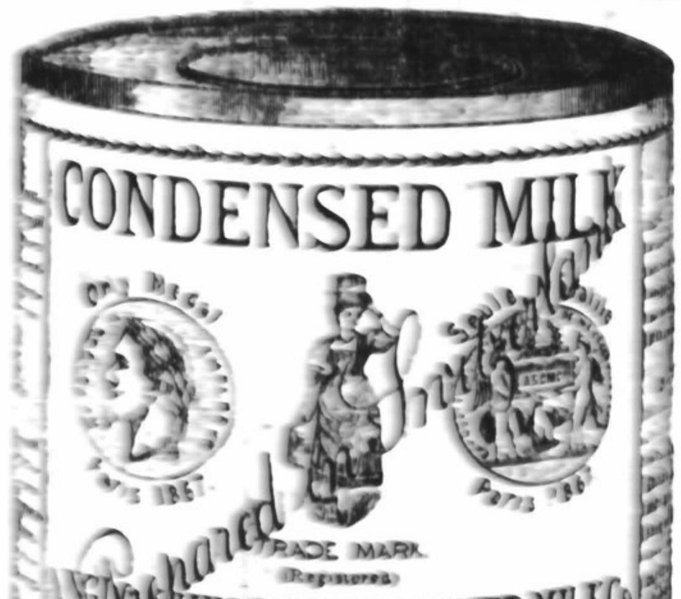

西一千九百零九年四月三號

金公牛乳公司主人謹白

莫有記馳名扶危脚氣消腫丸

輪船廣告

石軒精刻圖章

吳惠亭鑲牙認眞減價